

Universidad Michoacana de San Nicolás de Hidalgo
Instituto de Investigaciones Económicas y Empresariales

18° SEMINARIO INTERNACIONAL SOBRE DESARROLLO REGIONAL

“DESARROLLO REGIONAL EN LA COYUNTURA DE LA GLOBALIZACIÓN Y LA DESGLOBALIZACIÓN”

25 y 26 de Octubre de 2022



Mesas:



DESARROLLO ECONÓMICO Y RETOS FRENTE A LA GLOBALIZACIÓN Y LA DESGLOBALIZACIÓN



CAMBIO CLIMÁTICO, VULNERABILIDAD TERRITORIAL Y SOSTENIBILIDAD



PERSPECTIVAS DEL BIENESTAR SOCIAL ANTE LA GLOBALIZACIÓN Y LA DESGLOBALIZACIÓN



NUEVOS DESAFÍOS DEL DESARROLLO REGIONAL Y EL PAPEL DE LAS POLÍTICAS PÚBLICAS

Ponencias Magistrales



CONFERENCISTA MAGISTRAL:

Dr. Vicente Sánchez Munguía

El Colegio de la Frontera Norte



CONFERENCISTA MAGISTRAL:

Dra. Sofía Boza Martínez

Universidad de Chile

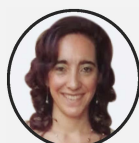

CONFERENCISTA MAGISTRAL:

Dra. Ángeles Sánchez Díez

Universidad Autónoma de Madrid

Organizado por:

Cuerpo Académico Consolidado 73 “Desarrollo, Política Económica y Empresa”

Cuerpo Académico Consolidado 150 “El Desarrollo Económico de México en el Nuevo Contexto Internacional: Perspectivas para Michoacán”

Cuerpo Académico En Formación 279 “Desarrollo Humano, Distribución del Ingreso y Territorio”

Coordinadores:

Dr. Carlos Francisco Ortiz Paniagua

Dr. Francisco Javier Ayvar Campos

Dr. José Odón García García



AUDITORIO “DR. EDWARD C. PRESCOTT” ININEE
CIUDAD UNIVERSITARIA MORELIA, MICHOACÁN, MÉXICO
HORARIO: 8:30 A 14:00 Y DE 17:00 A 20:00 HRS.

Martes 25 de octubre de 2022

Auditorio "Dr. Edward C. Prescott" del Instituto de Investigaciones
Económicas y Empresariales (ININEE) Ciudad Universitaria

8:30 – 9:00 hrs. Registro de participantes

9:00 – 9:30 hrs. Inauguración

- Honores a la bandera
- Presentación del presídium
- Intervención musical
- Palabras de bienvenida a cargo del la Dra. Odette Virginia Delfín Ortega Directora del ININEE
- Intervención musical
- Intervención e inauguración a cargo del Dr. Raúl Cárdenas Navarro Rector de la UMSNH

Mtro. de Ceremonias
Dr. Carlos Francisco Ortiz Paniagua

10:00 - 11:15 hrs. **CONFERENCIA MAGISTRAL**

Dos desafíos regionales para el desarrollo regional de México: Una reflexión crítica sobre la inseguridad pública y sobre la gestión del agua

Dr. Vicente Sánchez Munguía
El Colegio de la Frontera Norte

Moderador: Dr. Carlos Francisco Ortiz Paniagua

11:15 - 11:30 hrs. Descanso

Sesión Matutina

Mesa: Cambio climático, vulnerabilidad territorial y sostenibilidad

Moderador: Dr. Joel Bonales Valencia

11:30 - 11:45 hrs. El desarrollo sostenible desde la perspectiva de la finca escuela con enfoque de paisaje "Las Margaritas"

Niria Castillo Arzola
Julio Valentín Santana Cruz
Héctor Tecumshé Mojica Zárate
UNICA-Cuba
CITMA-Cuba
Universidad de la Sierra-Sonora

11:45 - 12:00 hrs. Sistema de monitoreo en bosques como apoyo al esquema de pago por servicios ambientales

Mario Salvador Castro Zenil
Alma Alvarado López
Instituto Tecnológico Superior de Pátzcuaro

12:00 - 12:15 hrs. Analysis of the implications between declining cities, urban vacant land uses, green infrastructure, and their impact on climate change hazards

José G. Vargas Hernández
Omar C. Vargas González
Instituto Tecnológico "José Mario Molina Pasquel y Henríquez"
Instituto Tecnológico de México

12:15 - 12:30 hrs. El deterioro ambiental, el crecimiento económico y el comercio: el caso de México (1988-2018)

Julisa Flores Torres
Mario Gómez Aguirre
ININEE - UMSNH

12:30 - 12:45 hrs. Cambio climático y seguridad energética: escenarios para la agroindustria de berries en el Estado de Michoacán

Mayra Estela Aguirre Guzmán
Hugo Amador Herrera Torres
FEVAQ - UMSNH

12:45 - 13:00 hrs. Análisis de redes socio-ecológicas multinivel en un programa de pagos por servicios hidrológicos en el centro de Veracruz, México

Adriana Aguilar Rodríguez
CentroGeo

13:00 - 13:15 hrs. Agricultura y Cambio Climático en la Región Centro de Michoacán, México

Agustín Hernández Santoyo
Jorge Víctor Alcaraz Vera
Carlos Francisco Ortiz-Paniagua
ININEE - UMSNH

13:15 - 13:30 hrs. Granja de paneles solares flotantes en el Vaso Oeste del Lago de Cuitzeo: una alternativa ante las tolvaneras

Rafael Trueba Regalado
Moisés Pineda Bernal
Instituto Tecnológico de Estudios Superiores de Monterrey

13:30 - 13:45 hrs. Aprovechamiento forestal e institucionalidad y política: Variables que inciden en el desarrollo forestal sustentable de Ocampo Michoacán

Lillyana Sac-Nicté Galán Cruz
Francisco Javier Ayvar Campos
Enrique Armas Arévalos
ININEE - UMSNH

13:45 - 14:00 hrs. Preguntas

14:00 - 17:00 hrs. Descanso

Martes 25 de octubre de 2022

Auditorio "Dr. Edward C. Prescott" del Instituto de Investigaciones
Económicas y Empresariales (ININEE) Ciudad Universitaria

Sesión Vespertina

Mesa: Desarrollo económico y retos frente a la globalización y la desglobalización

Moderador: Dr. Antonio Favila Tello

17:00 - 17:15 hrs. La sostenibilidad en la producción agrícola expresada desde un enfoque agrotrónico

Ángela Paulina González Mercado
Héctor Tecumshé Mojica Zárate
Jesús Vázquez Zúñiga
Instituto Tecnológico del Valle de Morelia
Universidad de la Sierra-Sonora
Rivers Services del Bajío S.P.R. de R.L.

17:15 - 17:30 hrs. México: Remittances, organized crime and US drug overdose crisis in borderlands (2015-2021)

Gerardo Reyes Guzmán
Universidad De La Salle Bajío

17:30 - 17:45 hrs. Manufacturera y empleo en la región del Valle de Toluca. Un análisis a nivel de subsector, 2003-2018

Yolanda Carbajal Suárez
Leobardo de Jesús Almonte
Brenda Murillo Villanueva
Universidad Autónoma del Estado de México

17:45 - 18:00 hrs. Factores determinantes de la competitividad internacional de cacao de Nigeria 1990-2018

Oluwasefunmi Eunice Irewole
Enrique Armas Arévalos
ININEE - UMSNH

18:00 - 18:15 hrs. Del desarrollo comunitario al desarrollo comunal en la región Purépecha

Casimiro Leco Tomás
José Manuel Fuerte García
ININEE - UMSNH

18:15 - 18:30 hrs. Convergencia en las economías del Foro de Cooperación Económica Asia Pacífico. Un análisis comparativo periodo 1960-2020

José César Lenin Navarro Chávez
Francisco Javier Ayvar Campos
Julio César Morán Figueroa
ININEE - UMSNH

18:30 - 18:45 hrs. La inversión extranjera directa y sus determinantes en países de la APEC: La incertidumbre e innovación en un contexto globalizado

Rene Augusto Marín Leyva
América Ivonne Zamora Torres
ININEE - UMSNH

18:45 - 19:00 hrs. Nodos de impulso a la economía social solidaria desde las IES: Una estrategia de desarrollo local

Ma. Guadalupe Torres Chávez
Miriam E. Aguirre Arias
Christian Omar Pérez Díaz
Instituto Tecnológico Superior de Pátzcuaro

19:00 - 19:15 hrs. Factores del desarrollo turístico en la ciudad de Morelia, Michoacán. Una aproximación local-territorial

Kenitay Solorio Pompa
ININEE - UMSNH

19:15 - 19:30 hrs. Plataformas CRM y automatización para el desarrollo económico de las microempresas de servicios en México

Sidharta J. Hernández Hernández
ININEE - UMSNH

19:30 - 19:45 hrs. Las regiones en Michoacán: Un análisis sectorial 2000 - 2020

José Odón García García
Antonio Favila Tello
ININEE - UMSNH

19:45 - 20:00 hrs. Preguntas

Miércoles 26 de octubre de 2022

Auditorio "Dr. Edward C. Prescott" del Instituto de Investigaciones
Económicas y Empresariales (ININEE) Ciudad Universitaria

Sesión Matutina

Mesa: Desarrollo económico y retos frente a la globalización y la desglobalización

Moderador: Dr. Enrique Armas Arévalos

9:00 - 9:15 hrs. Competitividad turística de la región

Pátzcuaro del Estado de Michoacán

Yazmin Ivonne González Domínguez

Jerjes Aguirre Ochoa

ININEE - UMSNH

9:15 - 09:30 hrs. El desarrollo económico y la desigualdad en 13 economías de América Latina

Nery Ryan Luna Campos

ININEE - UMSNH

9:30 - 9:45 hrs. Preguntas

9:45 - 10:00 hrs. Descanso

10:00 - 11:00 hrs. CONFERENCIA MAGISTRAL

Desarrollo regional en la coyuntura de la globalización y la desglobalización

Dra. Ángeles Sánchez Díez
Universidad Autónoma de Madrid

Moderador: Dr. Francisco Javier Ayvar Campos

11:00 - 12:00 hrs. CONFERENCIA MAGISTRAL

"Agricultura, seguridad alimentaria y desarrollo rural: reflexiones de lo local a lo global"

Dra. Sofía Boza Martínez
Universidad de Chile

Moderador: Dr. Rafael Trueba Regalado

12:00 - 12:15 hrs. Descanso

Mesa: Nuevos desafíos del desarrollo regional y el papel de las políticas públicas

Moderador: Dr. Rene Marín Leyva

12:15 - 12:30 hrs. Covid-19 en México: Análisis estadístico exploratorio (2020-2022)

Gerardo Reyes Guzmán

Universidad De La Salle Bajío

12:30 - 12:45 hrs. Andamiaje institucional de la política de innovación para el sector agroalimentario de Michoacán, México

José Alberto Solís-Navarrete

Saray Bucio Mendoza

Pedro Mata Vázquez

CIGA-UNAM

UMSNH

12:45 - 13:00 hrs. Inventario de indicadores del clima organizacional en instituciones de educación superior

Alma Angelina Peña Zalapa

Jaqueline Toscano Galeana

FCCA - UMSNH

13:00 - 13:15 hrs. Políticas públicas para la igualdad de género en Michoacán de Ocampo

América Ivonne Zamora Torres

Yesica Díaz Barajas

ININEE - UMSNH

13:15 - 13:30 hrs. Pueblos Mágicos de Michoacán, implicaciones económicas de la pandemia de Covid-19

Manuel Vázquez Hernández

Carlos Francisco Ortiz Paniagua

Joel Bonales Valencia

ININEE - UMSNH

13:30 - 13:45 hrs. Impacto de las Afores en México

Jaqueline Toscano Galeana

Alma Angelina Peña Zalapa

FCCA-UMSNH

13:45 - 14:00 hrs. Preguntas

14:00 - 17:00 hrs. Descanso

Sesión Vespertina

Mesa: Perspectivas del bienestar social ante la globalización y la desglobalización

Moderador: Dr. Jorge Víctor Alcaraz Vera

17:00 - 17:15 hrs. La política pública de combate a la marginación en Michoacán: El Programa para el Desarrollo de Zonas Prioritarias

Félix Chamú Nicanor

Raquel Arteaga Olivares

ININEE - UMSNH

17:15 - 17:30 hrs. Transformaciones del espacio de vida y jornaleras agrícolas en Michoacán, México

Mayra Sena Tapia

Miriam Aidé Núñez Vera

Universidad Autónoma Chapingo

Miércoles 26 de octubre de 2022

Auditorio "Dr. Edward C. Prescott" del Instituto de Investigaciones
Económicas y Empresariales (ININEE) Ciudad Universitaria

Programa

17:30 - 17:45 hrs. Síndrome de Burnout: Daño colateral del COVID-19 en estudiantes de enfermería
Capítulo: Universidad Dolores Hidalgo, Guanajuato

Marco Antonio Arévalo Hernández

María Inés Ramírez Chávez

Rene Elías Bibriesca

Universidad Dolores Hidalgo

Sindicato Nacional de Trabajadores de la Secretaría

de Salud Sección #37 Guanajuato, México

17:45 - 18:00 hrs. Desarrollo humano y pastoral social Cáritas: Interacción para el bienestar social en la ciudad de Morelia

Katia Monserrat Figueroa Cervantes

ININEE - UMSNH

18:00 - 18:15 hrs. Articulación de la región funcional "Ciénaga de Chapala del estado de Michoacán" para la promoción del desarrollo social

Spencer Radames Avalos Aguilar

Universidad de La Ciénega del Estado

de Michoacán de Ocampo

18:15 - 18:30 hrs. Factores sociales como determinantes del bienestar sanitario en México

Odette Virginia Delfín Ortega

José César Lenin Navarro Chávez

Daniel Carrillo Gómez

ININEE - UMSNH

18:30 - 18:45 hrs. Los efectos de la violencia y la inseguridad en el crecimiento económico y el desarrollo social de la región ALADI

Narno Mauricio Tavera Llanderal

ININEE - UMSNH

18:45 - 19:00 hrs. Fondo de Infraestructura Social Estatal, gasto gubernamental, infraestructura y desarrollo regional en México: 2014 a 2018

Jorge Silva Trigueros

ININEE - UMSNH

19:00 - 19:15 hrs. Las personas en situación de calle en México: Un análisis regional

José Odón García García

Dante Cuauhtémoc Flores Rangel

ININEE - UMSNH

19:15 - 19:30 hrs. Indicadores regionales del padecimiento mental de depresión en México y el Mundo

Claudia Contreras Barriga

Universidad de Morelia

19:30 - 19:45 hrs. Preguntas

19:45 - 20:00 hrs. Clausura

20:00 a 21:00 hrs. Brindis

